COMMUNE D'OLMETA DI TUDA

PLAN LOCAL D'URBANISME

Règlement graphique

Plan n°2

Secteur(s) : Est du territoire

Version du document :
Projet de révision

- Document arrêté le : 20/03/2024
- Document approuvé le :

Echelle :
0 50 100 150 200 250 m

N

LEGENDE :

- Servitude de Monument Historique

2B188_PRESCRIPTION_SURF_ARRET
- Autre prescription

2B188_ZONE_URBA_ARRET
- U
- AUc
- A
- N

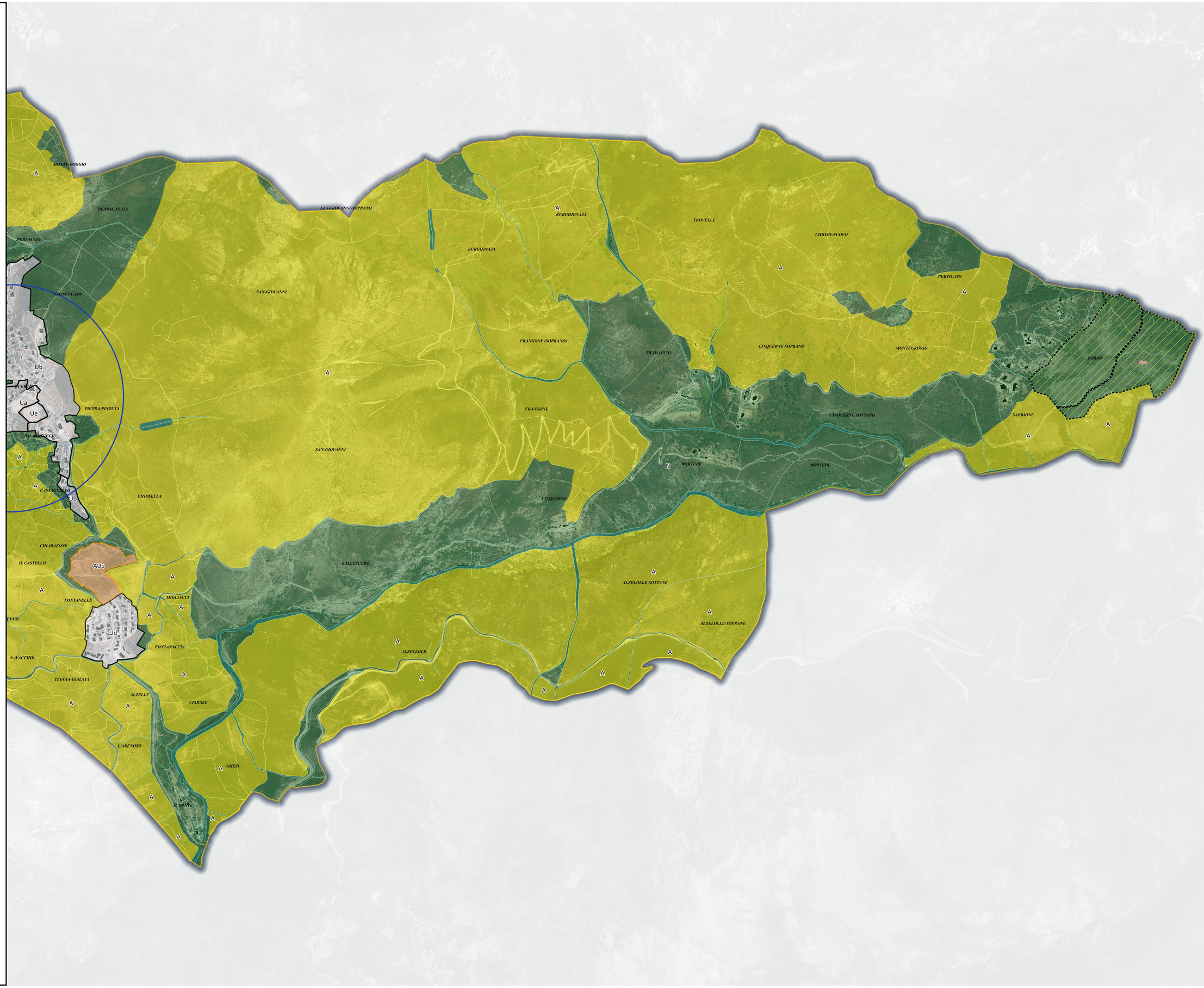

Source(s) :

Fond de plan PCI Vecteur (format EDIGEO) - Direction Générale des Finances Publiques (DGFIP) - Les données contenues dans le fond de plan cadastral n'ont qu'une valeur informative et ne constituent en aucun cas un justificatif de droit de propriété.